Comune di Succivo

Provincia di Caserta

Piano Comunale di Protezione Civile

(ai sensi di L. n. 225/1992, D. Lgs n. 112/1998, L. n. 401/2001, L. n. 100/2012)

SUPEC_AR_MI 08 Carta del Rischio per Eventi Meteorologici Pericolosi_ Modello d'Intervento del Rischio

1:5000

Sindaco
Avv. Antonio Tinto

Responsabile Unico Procedimento
dott.re Antonio Maini

Il Progettista Incaricato
arch. Concetta Russo

Consulenti collaboratori:
Consulenza geologica
geol. Marco Cavallaro
Assistenti alla progettazione
ing. Alessandro Letizia
arch. Maria Santoro

Novembre 2015 | Formato 770x1290 | Versione_01

POR FESR Campania 2007/2013

Obiettivo Operativo 1.6

Avviso pubblico per interventi finalizzati alla predisposizione, applicazione e diffusione dei piani di protezione civile (D.D. n. 60 del 29 gennaio 2014)

UNIONE EUROPEA · REGIONE CAMPANIA · FESR · La tua Campania cresce in Europa

Legenda

- *Zona di ALLERTA 1*
- *Rischio Allagamento CAUSA Esondazione Fugatore*
- *Flusso Esondazione Fugatore*
- *Infrastrutture sensibile (ponte)*
- *Individuazione delle aree maggiormente DEPRESSE del territorio comunale*
- *Individuazione di Area Pericolosa: manto stradale corroso a causa delle precipitazioni_Mancanza completa di infrastruttura*
- *Flusso delle acque dovute alle precipitazioni*
- *Strade Asfaltate PRIVE di infrastrutture primarie*
- *Strade Sterrate da non PERCORRERE*
- *C.O.C. Centro Operativo Comunale*
- *C.O.C. Alternativo*
- *Area di Ricovero*
- *Area di Ammassamento*
- *"CANCELLI" di regolazione degli afflussi – deflussi nelle aree colpite*
- *Percorso Mezzi di Soccorso*
- *Municipio*
- *Poste e Telecomunicazioni*
- *Farmacie*
- *Polizia Municipale*
- *Strutture Sanitarie*
- *Casa della Gioia – Caritas*
- *Limite Comunale*
- *Regi Lagni*
- *Fugatore di Succivo*
- *Elettrodotto aereo*
- *Vincolo ferroviario*
- *Vincolo fognario*

Recapiti strutture strategiche

Municipio (Sede principale)	Via F.Garcia Lorca 16	081 501 4711
Municipio (Sede distaccata)	Piazza IV Novembre 8	081 502 5711
Poste Italiane	Via Montegrappa 140	081 891 8045
Farmacia Pragliola	Via Cadorna 5	081 891 0419
Polizia Municipale	Piazza IV Novembre 8	081 502 5711
Poliambulatorio (Uffici)	Via Montegrappa	081 501 2005
Poliambulatorio (Assistenza)	Via Montegrappa	081 501 2406
Asl Caserta (Direzione)	Via Cadorna	081 501 8002
Asl Caserta (ZAI)	Via Cadorna	081 501 2171

Recapiti Istituti scolastici

E.De Amicis (Infanzia)	C.so Atella 39	081 891 9480
E.De Amicis (Primaria)	Via Virgilio 54	081 501 3891
G.Ungaretti (Sec. I grado)	C.so Atella 1	081 891 8175

Aree di Ricovero

Id	Nominativo	Indirizzo	Mq	Coordinate
9	Palavolley	Via Perugia	902	4536027.783N 437796.984E

Aree di Amassamento
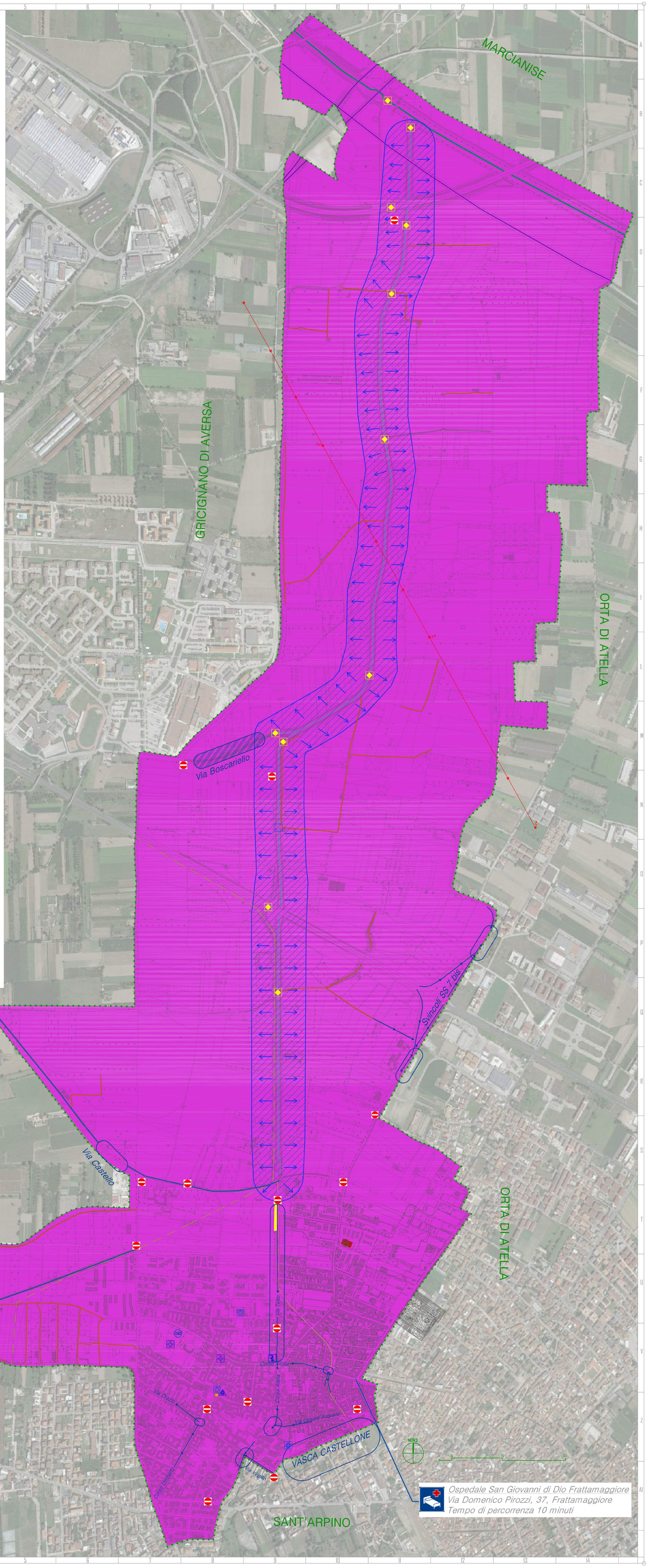
Id	Nominativo	Indirizzo	Mq	Coordinate
4..	Parcheggio campo Tinto	Via A. Tinto	880	4536198.057N 437508.5E